

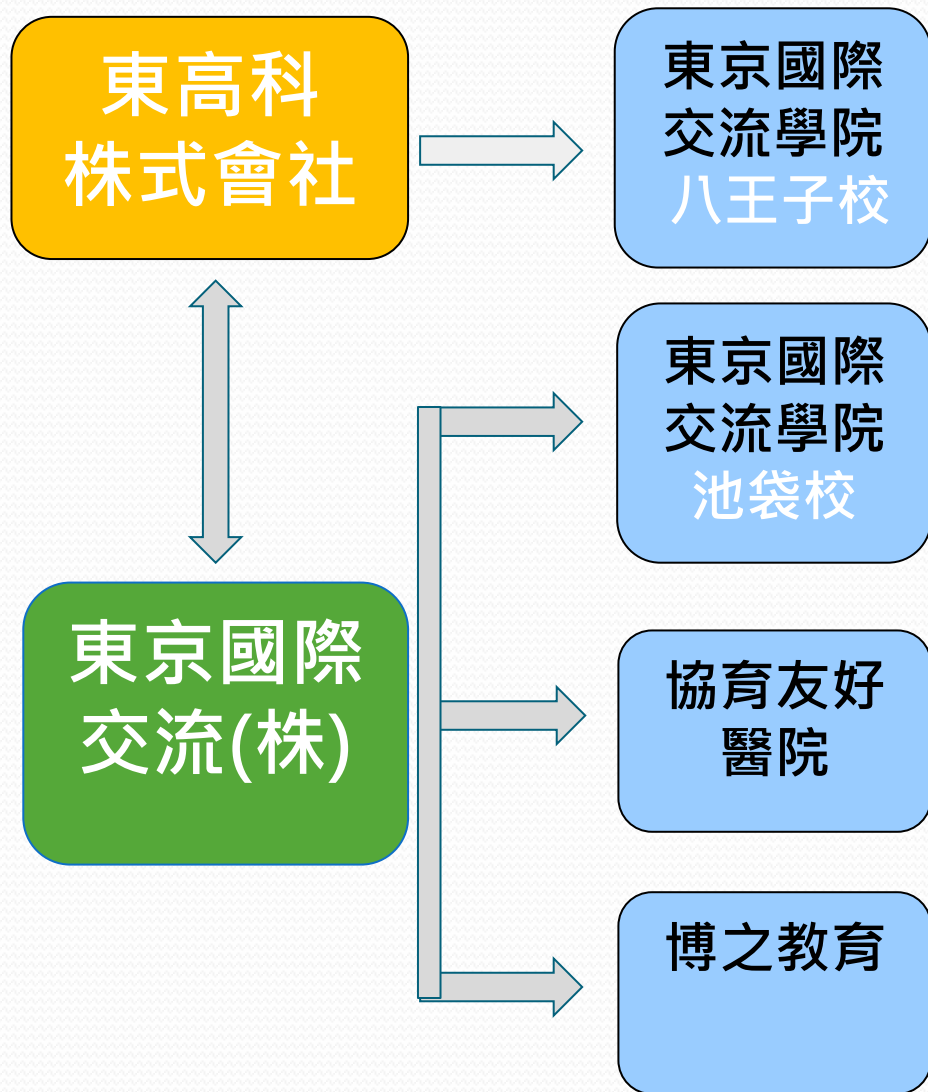

東京國際交流學院

TOKYO INTERNATIONAL EXCHANGE COLLEGE

企業組織架構



Totech Group (東高科株式會社)

1955年成立。東京證券上市。主要從事大型高層商業建築，電器設備，太陽能發電系統，空調系統的設計、安裝及維護。年銷售額 1000 多億日幣。全球員工人數 2000 多人。

東京國際交流株式會社

2000年成立。主要從事教育、醫療、文化產業等領域。至今在世界各地已捐贈13所希望小學及幼稚園。致力貢獻於世界文化發展，以公平平等為宗旨，培育出自立自強的國際人才。至今在世界各地送出了1000 萬人以上的畢業生。

Totech Group (東高科株式會社)

教育



建築



空調系統

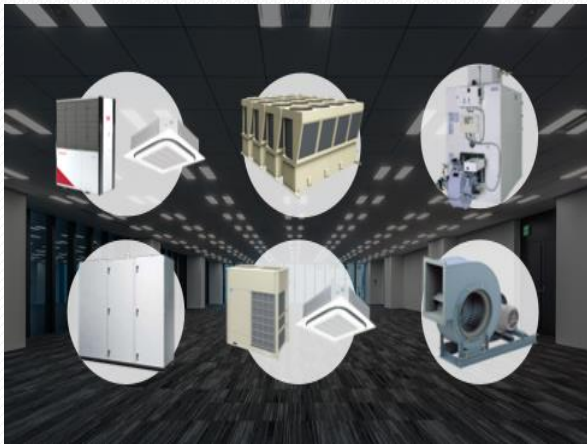

太陽能



以及醫療、長照、文化(如朝日新聞)等...

東京國際交流學院-八王子校



東京國際交流學院是由東高科(株)及東京國際交流(株)出資，於2000年成立；是日本法務省公認的正規日本語教育機關，評定為適正校（優良校）。



學院留學生定員840人，外加屢修生，是東京多摩地區規模最大的語言學校之一，有來自25個國家的留學生在校就讀，學生經過專業的輔導之後，連續十年以上全部進入理想的大學或在日系企業就職。學院對於接收外國留學生有著悠久的歷史和巨大的優勢。

東京國際交流學院-池袋校



東京國際交流學院池袋校同樣是日本法務省公認的正規日本語教育機關，評定為適正校（優良校）。

池袋為東京中樞地巨大的未來型都市。池袋有著名的陽光城和很多的百貨公司等商業設施。還建有大量公共設施及東京藝術劇場等文化設施，穠滿動漫、遊戲專賣店，因此池袋也被稱為第二個秋葉原。東京國際交流學院池袋校位於池袋閑靜的住宅區，周邊建有教育設施、公園等，學習環境優雅。

八王子校

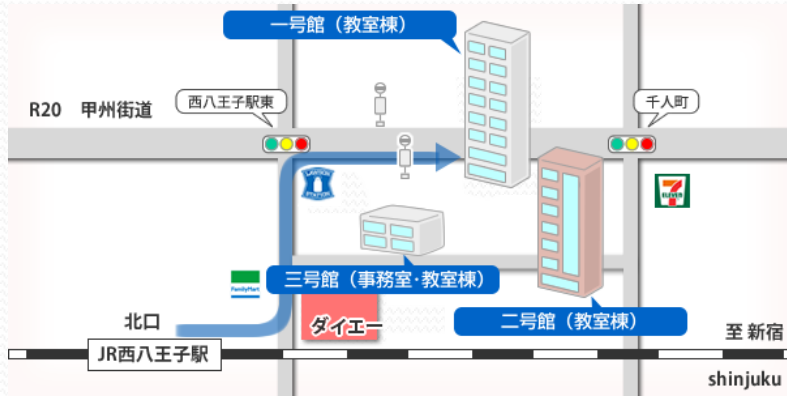

池袋校

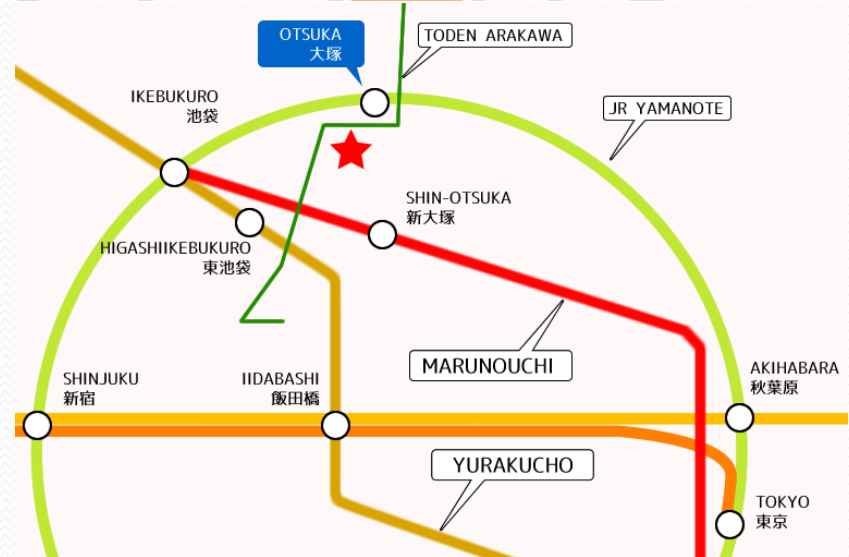

東京国際交流學院-五大特色

1. 在留管理局に認定された3%の適正校
2. 西東京に最も歴史のある日本語学校
3. 便利で住みやすい学園都市
4. 進学率100%
5. 就職サポート



東京國際交流學院

1.東京出入國在留管理局認定的3%適正校

東京國際交流學院專注於學生的在籍管理及名校升學率。持續保持著這一項評定的最優良的適正校。作為適正校在學生申請留學簽證時，可以免交一部分的申請資料以外，還能保證簽證的高成功率。



東京國際交流學院

2.西東京歷史最悠久的日本語學校



來自世界各地的不同國家的許多學生。許多校友繼續留在東京，進一步他們的升學及就業外，也幫助後輩儘早融入日本社會，擴大拓展社會交流圈。

專業資深的日本語講師
東京國際交流學院有著優秀的教學陣容，所有教師全部持有正式資格，專業知識極強且富有豐富的教學經驗。其中包括有曾在海外有著長期日本語教學經驗的教師，還有「30年以上」教學齡的專家級教師。

八王子

東京國際交流學院

3.方便好住的學園都市

東京國際交流學院八王子校位於西東京最大的大學城。距離本院步行僅3分鐘的中央線八王子車站有通往新宿及東京的直達快線。西東京的物價、房價都比市中心便宜很多。而且因為是大學城，所以可與鄰近大學生頻繁交流。



東京國際交流學院

4.升學率100%



自創校以來一直保持著100%的升學率引以為榮。諸多畢業生都考取了東京都內有名大學。東京國際交流學校也是許多大學及專門學校的指定推薦校。本校每年會舉辦四次的升學座談會，邀請各類大學、專門學校的老師來本校舉辦一對一的升學座談，對於忙碌的學生來說，參加學校的升學說明會是對學生很好的機會，學生也都非常的熱烈參與。

東京國際交流學院

5.就業支援

針對優秀的學生提供就業支持，向Totech Group（東高科株式會社）等日本大型企業輸送畢業生。許多畢業生，作為國際人才活躍於日本企業。此外，對於有打工需求的學生，會免費介紹打工工作，並給予履歷及面試指導。位於學校附近也有許多公司企業，即使對於本身日語水平較沒信心的學生也可以找到工作。

雖說學生日語程度有所不同，但一般在入學後三個月內都可以找到相應的工作，本校也會不時舉辦打工說明會，學習日本與其他國家的文化差異，為學生提供在日本所需的知識禮儀。



業務範圍

升學
指導

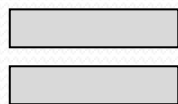

(無大學學歷者)
在本校經過專業的日語培訓
後指導升學進日本大學繼續
深造。

就業
輔導

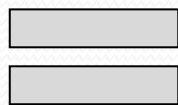

(台灣四年制大學以上學歷
者) 在本校經過專業的日語
培訓後輔導就業可以直接在
日本就業。

升學指導

四種學制

八王子校

- ④ 2年コース
- ⑦ 1年9か月コース
- ⑩ 1年6か月コース
- ① 1年3か月コース

池袋校

- ④ 2年コース
- ⑩ 1年6か月コース

三種課程

日語升學課程

日語聽講課程

一對一授課

進捗表

コース別標準進捗

漢字圏標準進捗

	4月	5月	6月	7月	8月	9月	10月	11月	12月	1月	2月	3月	4月	5月	6月	7月	8月	9月	10月	11月	12月	1月	2月	3月
				(夏休み)	期末試験	能力試験			期末試験	実力試験	留学試験	(夏休み)	留学試験			能力試験	卒業試験							
2年コース(4月生)	初級 I			初級 II			初中級			中級			中上級			上級								
1.9年コース(7月生)	初級 I			初級 II			初中級			中級			中上級											
1.6年コース(10月生)	初級 I			初級 II			初中級			中級			中上級											
1.3年コース(1月生)	初級 I			初級 II			初中級			中級														

到達目標	初級 I			初級 II			初中級			中級			中上級			上級		
	N5			N4			N3			N2			N1			*卒業時、最低でもN2合格レベル		

メイン教材	みんなの日本語 I			みんなの日本語 II			テーマ別シリーズ(初中級～上級) →														
-------	-----------	--	--	------------	--	--	--------------------	--	--	--	--	--	--	--	--	--	--	--	--	--	--

副教材	文型練習帳、聴解タスク			テーマ別シリーズワークブックなど適宜。テキスト関連の生教材等も。 →														
	漢字マスターシリーズ(N5～N1) →			毎日の聞きとりシリーズ →														

能試対策	能試対策(日本語総まとめ・文法N3～N1) →														
留試対策	留試対策: 別途定める														
大学院進学対策	大学院進学対策: 別途定める														

全般的留意点	◎4技能のうち特に聴解力、会話力の育成。丁寧体での対応。 ◎初級段階から日本事情(文化、歴史、地理、社会など)を適宜入れ、総合科目に連動させる。																						
--------	---	--	--	--	--	--	--	--	--	--	--	--	--	--	--	--	--	--	--	--	--	--	--

教育系統發達且多元

※推薦院校※

大學：

 杏林大学

 桜美林大学
J. F. Oberlin University

 Musashino University
武蔵野大学

 流通経済大学

 第一工業大学
DAIICHI INSTITUTE OF TECHNOLOGY

 BUNRI'S
西武文理大学

 ものづくり大学
INSTITUTE OF TECHNOLOGISTS

專門學校：

 TOYOTA
TECHNICAL COLLEGE TOKYO
トヨタ東京自動車大学校

 一人ひとりに、未来への約束。
日本電子専門学校

 TOKYO
HARBOR COLLEGE
学校法人 創都学園
東京アニメーションカレッジ専門学校

 日本工学院
NIHON KOGAKUIN

 HOLLYWOOD
HOLLYWOOD UNIVERSITY OF BEAUTY & FASHION
ハリウッドビューティ専門学校

学校法人 読売理工学院
読売理工医療福祉専門学校

 福岡県認可専修学校 専門士称号付与
西日本アカデミー航空専門学校
NISHINIHON ACADEMY AIRLINE COLLEGE

國立大學

日本有86所國立大學，由政府出資，學費便宜，且較注重學生基礎培訓。

公立大學

日本有92所公立大學由各級地方政府成立，學費低，致力於培養各地方所需的人才。

私立大學

私立大學共有603所，由私人出資設立，學費相對較高，但建校理念多元、學風自由、尊重學生個別成長。

TOYOTA

CERTIFICATE

認定証

東京国際交流学院 殿

貴校はトヨタ東京自動車大学校が定める日本語学校認定校としての条件を満たしましたので認定します

認定番号：T-1402

2019/7/25



学校法人 トヨタ東京整備学園
専門学校トヨタ東京自動車大学校
TOYOTA TECHNICAL COLLEGE TOKYO

理事・校長 上田 博之
PRESIDENT HIROYUKI UEDA



國立、公立大學	私立大學	大學院
秋田大学	愛知大學	お茶の水女子大学大学院
宇都宮大学	青山学院大学	京都大学大学院
首都大学東京	嘉悦大学	神戸大学大学院
高崎経済大学	神奈川大学	駒澤大学大学院
千葉大学	慶応義塾大学	埼玉大学大学院
都留文化大学	国土舘大学	一橋大学大学院
電気通信大学	上智大学	筑波大学大学院
東京医科歯科大学	白百合女子大学	電気通信大学大学院
東京外国語大学	創価大学	東京工業大学大学院
東京学芸大学	第一工業大学	東京造形大学大学院
東京工業大学	大東文化大学	横浜国立大学大学院
東京農工大学	拓殖大学	京都電腦大学大学院
名古屋工業大学	中央大学	杏林大学大学院
三重大学	帝京大学	上智大学大学院
山梨大学	東洋大学	法政大学大学院
東京学芸大学	日本大学	桜美林大学大学院
山形大学	日本經濟大学	
お茶の水女子大学	文教大学	
埼玉大学	法政大学	
	武蔵野大学	
	明治大学	
	目白大学	
	早稲田大学	

就职日本



来自中国的吴同学和尼泊尔的Janardan Giri同学，都是在本国大学毕业后，选择到我院留学。由于在校期间表现优异，被我院推荐，进入我院总公司东高科株式会社就职，均获得五年技术签证。

陶同学，经过在我院学习后，考入日本樱美林大学。大学院毕业后，进入阿里巴巴日本株式会社就职。



刘同学，高中毕业后到我院留学。在大学期间，考取通过率极低的通关士资格。现就职于日本大型物流公司。

张同学，我院毕业后，考取丰田东京自动车大学校。现就职于丰田东京卡罗拉株式会社。



边同学，经过在我院的学习，现已考取庆应义塾大学，并获得全额奖学金。

潘同学，国内职业高中毕业。经过在我院的学习，成功考取早稻田大学，并作为交换生，到美国波士顿大学学习。



苏同学，高中期间就非常喜欢日本。在我院只经过一年学习，就考取了自己喜欢的大阪市立大学，学习兽医学科。

应同学，我校毕业后，选择到美国继续留学，现已进入美国纽约的帕森斯大学就读。



学生的声/Student's voice/学生感言



名前：潘双定 出身国：China

私は日本へ留学し、本校の先生方のご指導により早稲田大学に入学し、その後さらなる研究のため米国ボストン大学へ進学しました。現在では日本に戻っています。私は日本での生活のリズム、生活環境がより快適であると感じています。私は日本と東京国際交流学院が好きです。

I came to Japan to study abroad, and under the teacher's careful guidance I was admitted to the Waseda University. After graduation, I was admitted to USA Boston University for further studies. Now that I'm back in Japan, I feel the rhythm of life in Japan and find the living environment more comfortable. I like Japan, and the Tokyo International Exchange College.

我到日本东京国际交流学院留学，在老师的精心指导下，考上了早稻田大学，毕业后到美国波士顿大学深造。现在我回到了日本，我喜欢东京的生活节奏，觉得生活及工作的环境更舒适更适合我。我非常喜欢日本和东京国际交流学院。

名前：Janardan Giri 出身国：Nepal

1年半の日本語コースを完了した後、東京国際交流学院は、エンジニアとしての就職先に東テック株式会社を紹介してくださいました。東テック株式会社は日本で非常に優れたテクノロジー企業です。葉山青子校長を始めとする先生方は常に私を支えてくれました。

After completing one and a half years of Japanese language courses, the Tokyo International Exchange College introduced me to their holding company Totech Corporation to work as an Engineer. The Totech Corporation is a highly respected technology company in Japan. I'm in this position only because of Seiko Hayama (principal of Tokyo International Exchange College) and all the teachers who have always supported and guided me.

在东京国际交流学院完成了一年半的日语课程后，学院给我介绍了Totech Corporation 总公司做工程师。该公司是一家以电气及太阳能为主导的高科技水平的公司。我能胜任这个位置是因为叶山青子（东京国际交流学院院长）和老师们的支持与引导。



名前：Nguyen Thi Mien 出身国：Vietnam

東京国際交流学院での学習環境は非常に良かったです。私は世界中の友人を作りました。そして、日本語教師の方々は、私に日本での生活をサポートしてくださいました。日本のルールの多くは東京国際交流学院で学ぶことができ、私は日本で成功することができました。

While attending the Tokyo International Exchange College in Japan, the learning environment was very friendly. I've made friends from all over the world, and the Japanese teachers taught me a lot of Japanese rules that helped me become accustomed to Japanese life. With the help of the Tokyo International Exchange College, I was able to succeed in Japan.

来到日本东京国际交流学院，学习环境是非常友好的，我结识了来自世界各地的朋友。老师们教会了我很多日本的文化及企业规则，帮助我迅速适应了日本的生活。在东京国际交流学院的指导下，我能够在日本实现梦想。

東京國際交流學院-商務日語專班



東京國際交流學院特設商務日語班，在正常日語教學的基礎上，增加商務基礎教育、禮儀培訓等之輔導，增強學生將來在就職活動中的綜合競爭力。

[課程介紹]

透過本課程之學習，使學生具備作為一名商務人士應有的意識、素質及禮儀。

提高將來就職中的競爭力，成功獲得日本企業的認可。

[課程設置]

- 指導履歷書的書寫（商務郵件的書寫）
- 電話應對的商務用語
- 模擬企業面試
- 聘請大型企業人事部擔當，定期進行特別講座。
- 參觀日本企業，實地感受日本企業文化

[報名條件]

- 國內大學畢業（含大專）
- 以在日就職為目的
- 日本語能力相當於N2級別以上



東京国際交流学院 東高科株式会社 日本商務專班就業專案



資格	內容	學費
日語N1合格 + 大學畢業	3 個月商務專班 + 進入職場	3 個月 日幣 3 8 万
日語N2以上 + 大學畢業	9 個月日語加強班 + 3 個月商務專班 + 進入職場	1 2 個月 日幣 7 9 万

立即出發、邁向百萬年薪！

初任年給：日幣 4 0 0 万 ~ 6 0 0 万

備妥履歷、語言證照、線上面試 ~ 日本職場歡迎你！

東高科株式会社 東京国際交流学院 台灣事務所 洽詢電話:04-22211983

Email: senir13572468@gmail.com 網址: <http://www.e-gotostudy.com/>

日本企業求人實例



2020年度求人申込概要 (2021年4月入社)

東テク株式会社

本社 〒103-0023 東京都中央区日本橋本町3-11-11

会社概要

事業内容 空調・省エネ機器卸売、およびビルオートメーション設計・施工 他

資本金 18億5700万円 (株式 東証1部公開) 設立 昭和30年7月

売上高 1,171億4100万円 (2020年3月 連結)

社員数 1,024名 (男性777名、女性247名) (グループ 2,127名) 2020年4月

事業所 東京、大阪、仙台、新潟、横浜、福岡、千葉、埼玉、宇都宮、水戸、群馬 他 全32ヶ所

募集内容

職種 営業系総合職・技術系総合職・管理系総合職
本社本店および各支店営業所 50名程度

待遇

勤務時間 9:00~17:30 完全週休2日制

賃金 営業系・技術系総合職 院卒 251,560円

四大卒

240,360円

技術職 短大・高専・専門卒 217,460円

いずれも諸手当込み、東京勤務の場合

通勤手当全額、賞与 年2回(実績 5.0ヶ月)、昇給 年1回

福利厚生 健康・厚生・雇用・労災 各保険、退職金制度、財形、持株会、保養施設

選考
必要書類

筆記試験、面接
履歴書、成績証明書、健康診断書

採用窓口

TEL 03-6632-7005 人事採用担当 丸山・坂本・勝俣

e-mail jinji@totech.co.jp

ホームページ <http://www.totech.co.jp/>



採用MyPage

総合電機・電子・機械関連

東テク

年収

平均年収

713万円

業界ランキング

業界排名

119位

career-books

※従企業財報資料計算

台灣及日本現況比較

令和2年4月から

私立高校授業料実質無償化

がスタート!

高等学校等就学支援金（返還不要の授業料支援）の制度改正で、私立高校等に通う生徒への支援が手厚くなります！

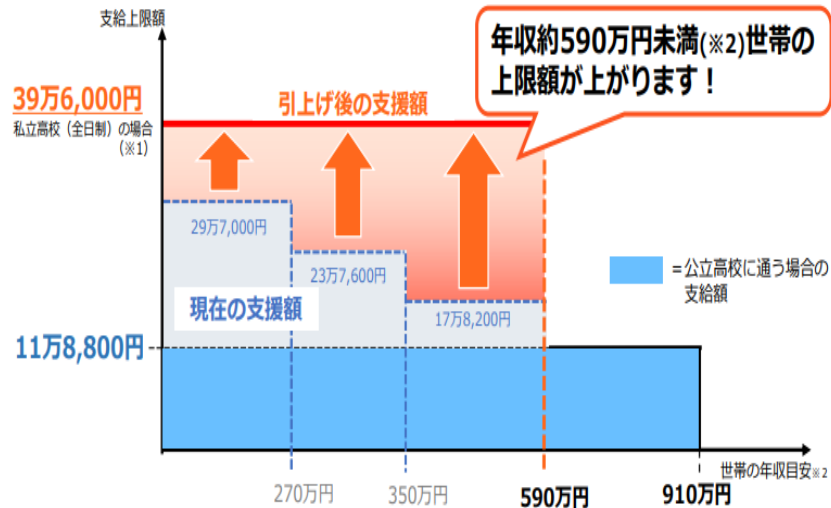

※1 私立高校（通信制）は29万7,000円、
国公立の高等専門学校（1～3年）は23万4,600円が支給上限額。

※2 両親・高校生・中学生の4人家族で、両親の一方が働いている場合の目安（家族構成別の年収目安は裏面下表参照）。

日本65歳以上の老年人佔人口比例約28.7%。

少子化及高齡化社會問題嚴重。

為提高生育率，日本政府於2019年10月起，在日本生活的所有日本人、納稅的外國人、無論收入多少，生育時政府均：

1. 補助 30～40萬 日幣。
2. 3～5歲的幼兒園費用全額減免之外，小孩高中前的學費及醫療費也是免費。
3. 政府每個月還會給小孩相當於 5千元台幣的「育兒津貼」。

2020年現在日本也正式實施高等教育的免費化。

日本留學相關費用

初年度繳納金額						
選考費	入學金	學費	教材費	設施費	JLPT報名費	合計
¥30,000	¥54,000	¥641,000	¥22,000	¥33,000	¥11,000	¥791,000

選考費及入學金僅包含在初年度費用之中。

短期課程	
3 個月	¥215,000
6 個月	¥350,000
1 2 個月	¥620,000

八王子校入學時期：
4月、7月、10月、1月

池袋校入學時期：
4月、10月

宿舍

Type I

二人房透天、共用廚房、廁所、浴室、冰箱、洗衣機、微波爐，高速Wi-Fi，被褥一套（新品），車站、學校、便利店都在步行15分鐘的距離內。

房租	水電費	備用品費	維修儲備金	管理費	保證金	合計（6個月）
¥111,000	¥30,000	¥8,000	¥11,000	¥5,000	¥20,000	¥185,000

上述住宿費用為半年份，期限到後仍可續約。

男生宿舍



女生宿舍

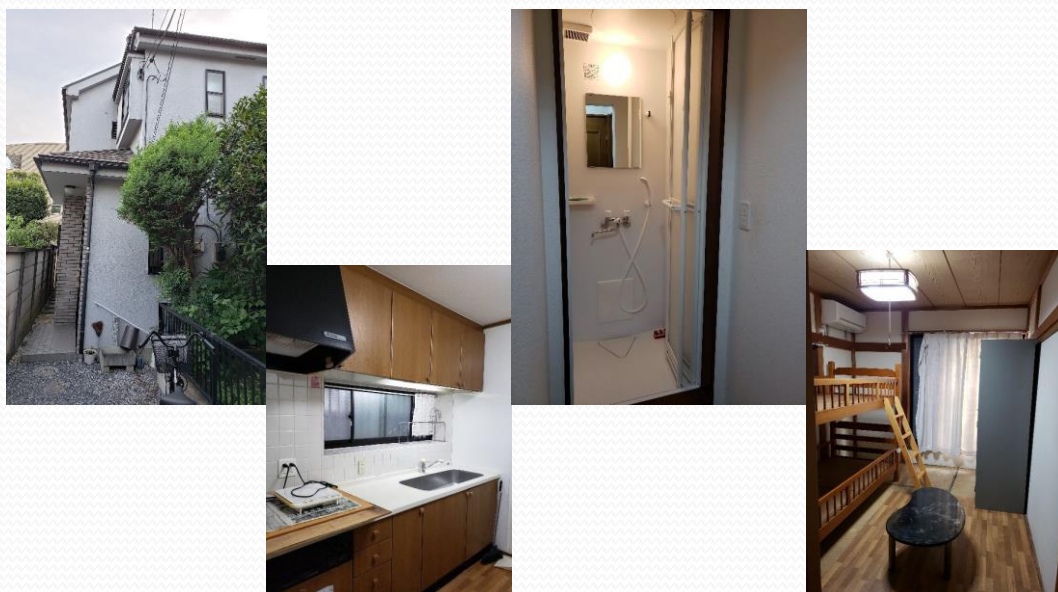

宿舍

Type II

自動鎖型公寓、廁所、浴室、冰箱、微波爐、共用洗衣機、烘乾機，被褥一套（新品），車站、學校、便利店都在步行5分鐘的距離內。

房型	房租	水電費	備用品費	維修儲備金	管理費	保證金	合計（6個月）
兩人共用	¥180,000	¥30,000	¥25,000	¥35,000	¥14,000	¥20,000	¥304,000
單人獨住	¥270,000	¥30,000	¥25,000	¥35,000	¥14,000	¥20,000	¥394,000

上述住宿費用為半年份，期限到後仍可續約。

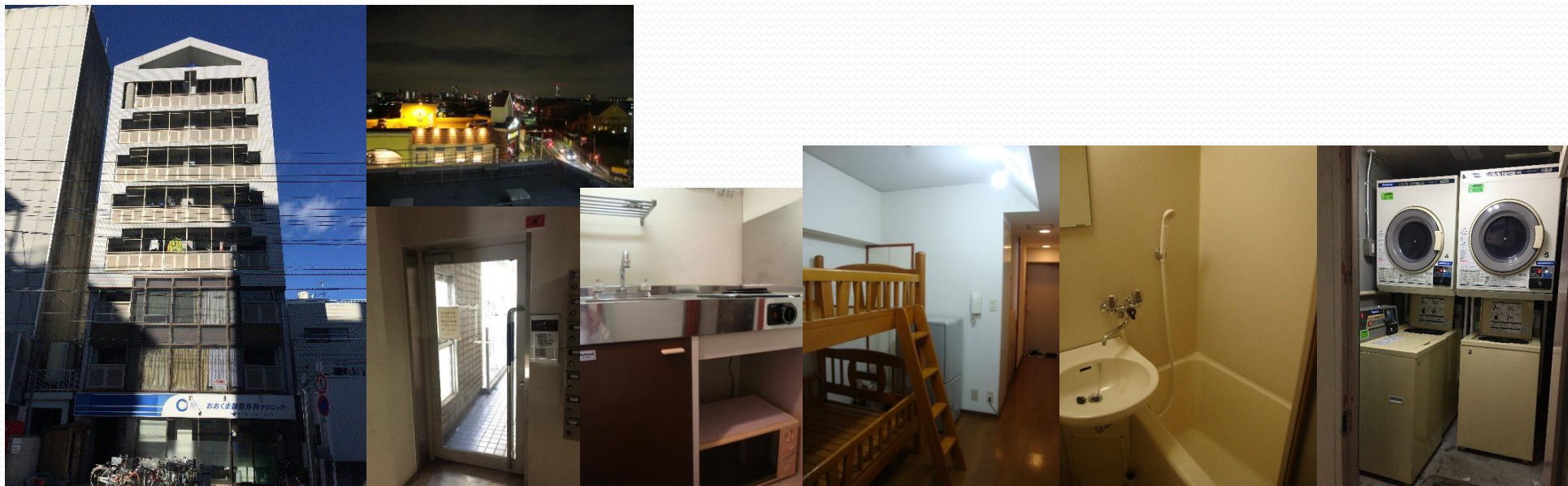

宿舍

Type III

只限男性單人房透天、共用廚房、廁所、洗衣機、浴室，高速Wi-Fi，被褥一套（新品），車站、學校、便利店都在步行15分鐘的距離內。

房租	水電費	備用品費	維修儲備金	管理費	保證金	合計（6個月）
¥180,000	¥30,000	¥25,000	¥35,000	¥14,000	¥20,000	¥304,000

上述住宿費用為半年份，期限到後仍可續約。



台灣-海外唯一事務所



東京國際交流學院台灣事務所

2020年設立台灣事務所，舒適環境，方便學生留學或生活上的各種諮詢。

地址：台中市中區中山路27號3樓

電話：04-22211983

郵箱：senir13572468@gmail.com





ありがとうございました

Thank you

謝謝